

Woningbrochure

Schoenerstraat 38
te Utrecht



Vraagprijs € 239.000,- k.k.



Kraaijkamp Makelaars
Pablo Nerudastraat 27
3573 BR Utrecht

T: 030-879 77 70

I: KraaijkampMakelaars.nl

E: info@KraaijkampMakelaars.nl

Kraaijkamp Makelaars is aangesloten bij:



Woninginformatie

Op zoek naar een ruime, sfeervolle woning met een uitgebouwde woonkamer, 3 goede slaapkamers, een nette keuken met veel inbouwapparatuur, een luxe badkamer met ligbad en een ruime tuin op het zuiden? Kom dan gerust kijken bij deze keurig afgewerkte tussenwoning in de woonwijk Schepenbuurt.

Door de uitbouw is er een heerlijk ruime woonkamer gecreëerd waardoor er diverse indelingsmogelijkheden zijn. De woning is gelegen op een perceel van 109m² (eigen grond) en vanwege de degelijke bouw is de woning comfortabel te noemen. De dubbele beglazing zorgt voor extra goede isolatie. Aan het einde van de straat is een speelplein voor de kinderen en het eenrichtingsverkeer maakt de straat autolouwer.

De Schepenbuurt is een klein rechthoekig blok in een groene en waterrijke woonomgeving, aan de rand van Utrecht-West. Dit gedeelte van de stad is aantrekkelijk voor mensen die dichtbij de binnenstad willen wonen. Met een paar minuten zit je op één van de vele terrassen in de buurt en met de fiets ben je zo in het centrum.

Indeling:

Entree, ruime hal met trapkast (met meters), toilet, trapopgang naar de verdieping en toegang tot de woonkamer. De heerlijk lichte woonkamer (31m²) is voorzien van nette wandafwerking, een keurige plavuizen vloer en via de woonkamer is de halfopen keuken bereikbaar. De nette keuken heeft veel (inbouw)apparatuur: onder andere vaatwasser (los), inbouwkoelkast, gaskookplaat, afzuigschouw en een combimagnetron;

1e verdieping:

Overloop met toegang tot de vertrekken. De ouderslaapkamer (10m²) ligt aan de achterzijde van de woning. Via de schuifpui is het zonnig dakterras (13m²) bereikbaar. De 2e slaapkamer (8m²) is gelegen aan de voorzijde van de woning. De badkamer is voorzien van een ligbad met douchemogelijkheid, badkamermeubel, zwevend toilet en een designradiator;

2e verdieping:

Via de overloop is de zolderkamer (15m²) bereikbaar. De dakkapel aan de achterzijde en het dakraam aan de voorzijde maken deze kamer lekker licht en er is veel bergruimte achter de knieschotten. De was-/droogopstelling en de c.v. opstelling zijn keurig weggewerkt in een vaste kast.

Tuin:

De besloten achtertuin van totaal ruim 11 meter diep is bereikbaar via schuifpui in de woonkamer en heeft een berging en achterom. Vanwege de ligging op het zuiden kan lekker lang van de zon genoten worden

Afmetingen en bijzonderheden

Maten:

Woonkamer	: 9.50 x 4.60 (deels 2.75)
Keuken	: 2.70 x 1.75
Hal voor	: 3.05 x 1.75
Slaapkamer voor	: 2.95 x 2.80
Slaapkamer achter	: 3.45 x 2.80
Badkamer	: 2.50 x 1.70
Overloop	: 4.00 x 1.75
Dakterras	: 2.80 x 4.90
Zolder	: 3.95 x 3.80 (lengte 4.75 op plintheogte)
Tuin	: 8.70 x 4.80
berging	: 2.60 x 4.60

Bijzonderheden woning:

- De woonkamer is uitgebouwd en heeft diverse indelingsmogelijkheden;
- De woning heeft 3 goede slaapkamers;
- De sfeervolle woning heeft een nette afwerking;
- De keuken heeft diverse inbouw apparatuur;
- De luxe badkamer heeft onder andere een ligbad en een toilet;
- De zonnige tuin op het zuiden heeft ook een ruime berging en een achterom;
- De woning is op korte afstand gelegen van diverse voorzieningen en uitvalswegen;

Bijzonderheden algemeen

- Bouwjaar : 1946
- Perceelgrootte : 109 m²
- Woonoppervlak : ca. 93 m²
- Inhoud : ca. 300 m³
- Electra : 5 groepen met aardlekschakelaar
- Verwarming : d.m.v.cv combiketel (2013)
- Isolatie : dubbele beglazing

Grond eigendom. Oplevering: in overleg.

Interesse in dit huis? Schakel direct je eigen NVM-aankoopmakelaar in.

Je NVM-aankoopmakelaar komt op voor jouw belang en bespaart je tijd, geld en zorgen.

Adressen van collega NVM-aankoopmakelaars in Utrecht vindt je op Funda

Foto's



4









7

















Plattegrond

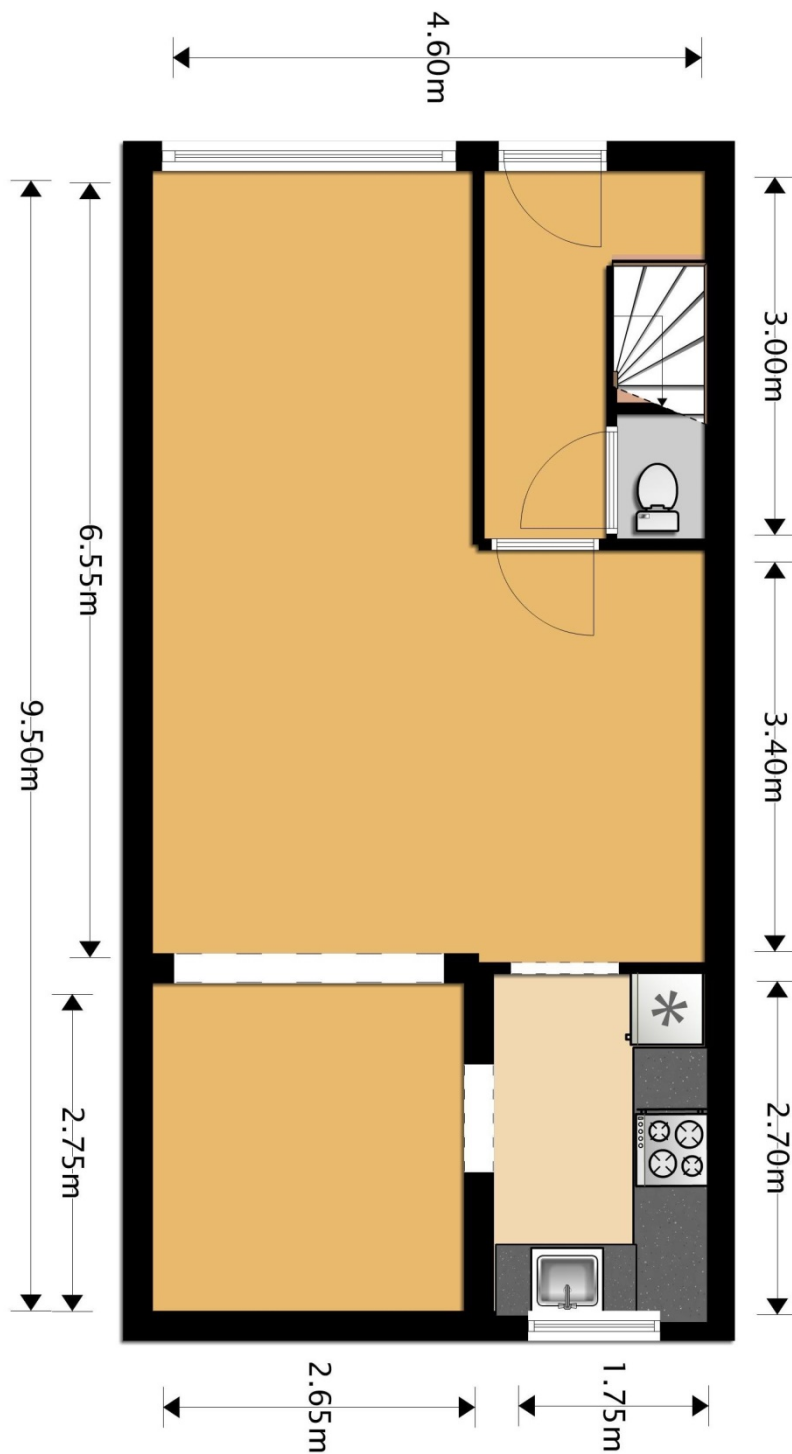

Dit is een schetsmatige weergave van de indeling, hieraan kunnen derhalve geen rechten worden ontleend.

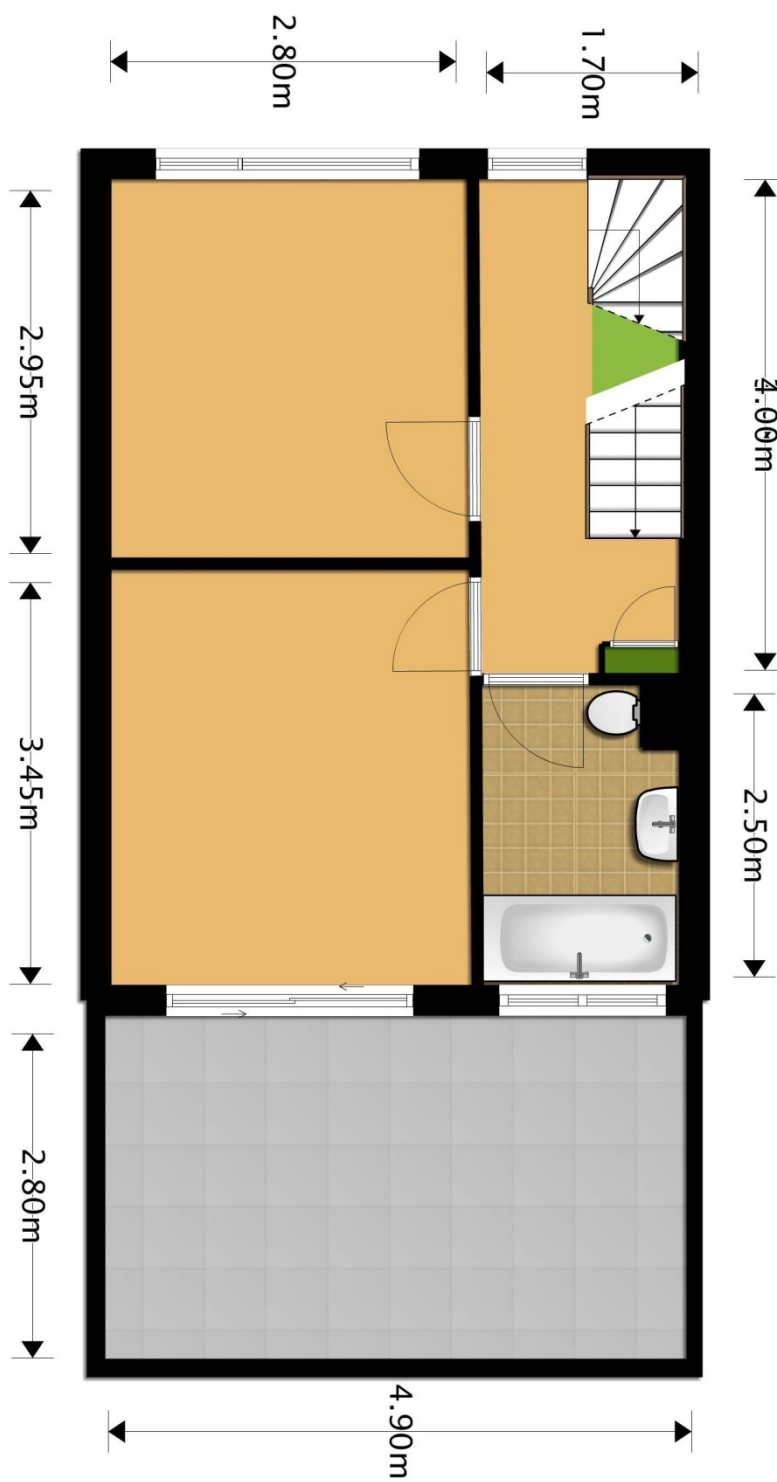

Dit is een schetsmatige weergave van de indeling, hieraan kunnen derhalve geen rechten worden ontleend.

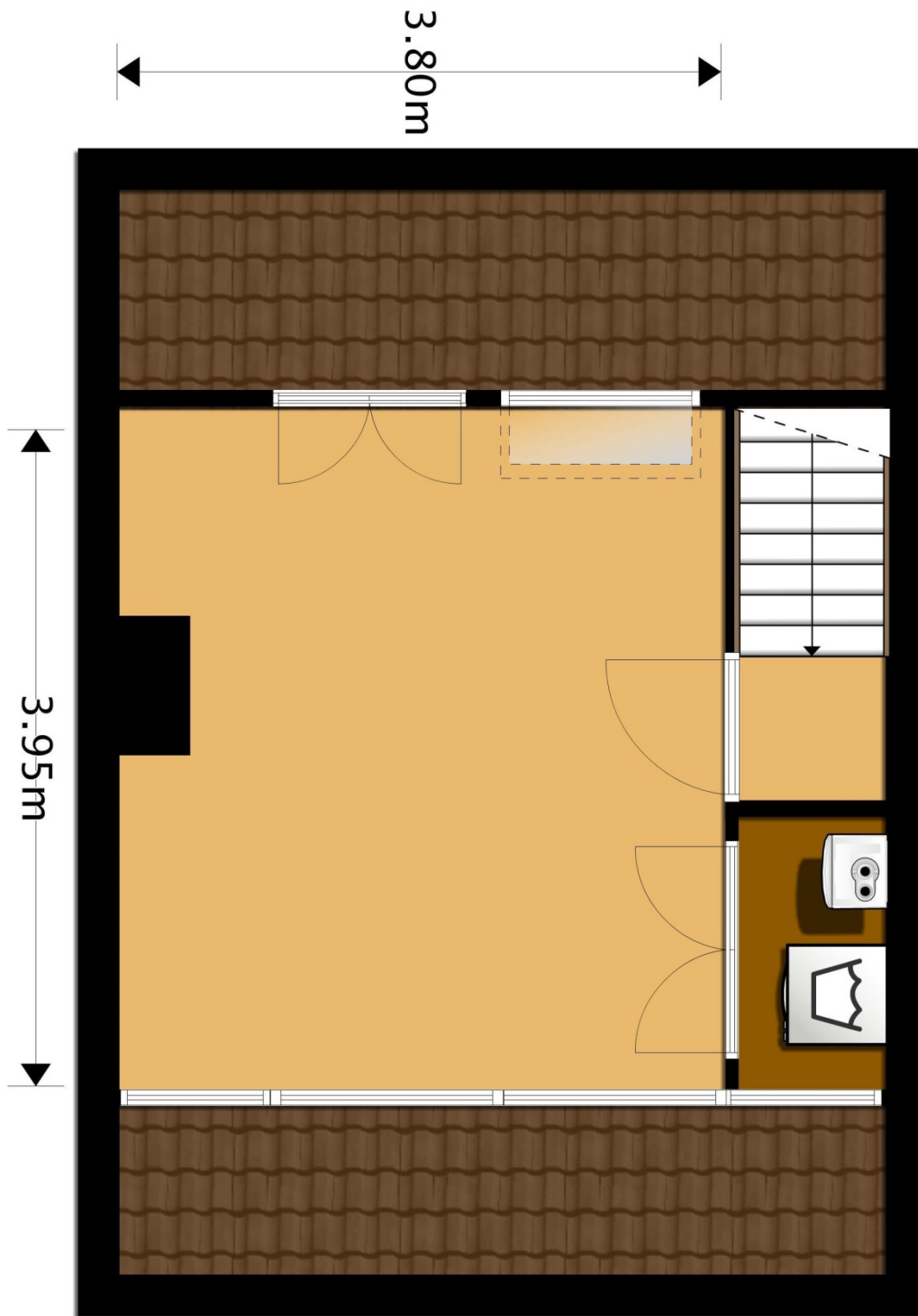

Dit is een schetsmatige weergave van de indeling, hieraan kunnen derhalve geen rechten worden ontleend.

kadastrale kaart

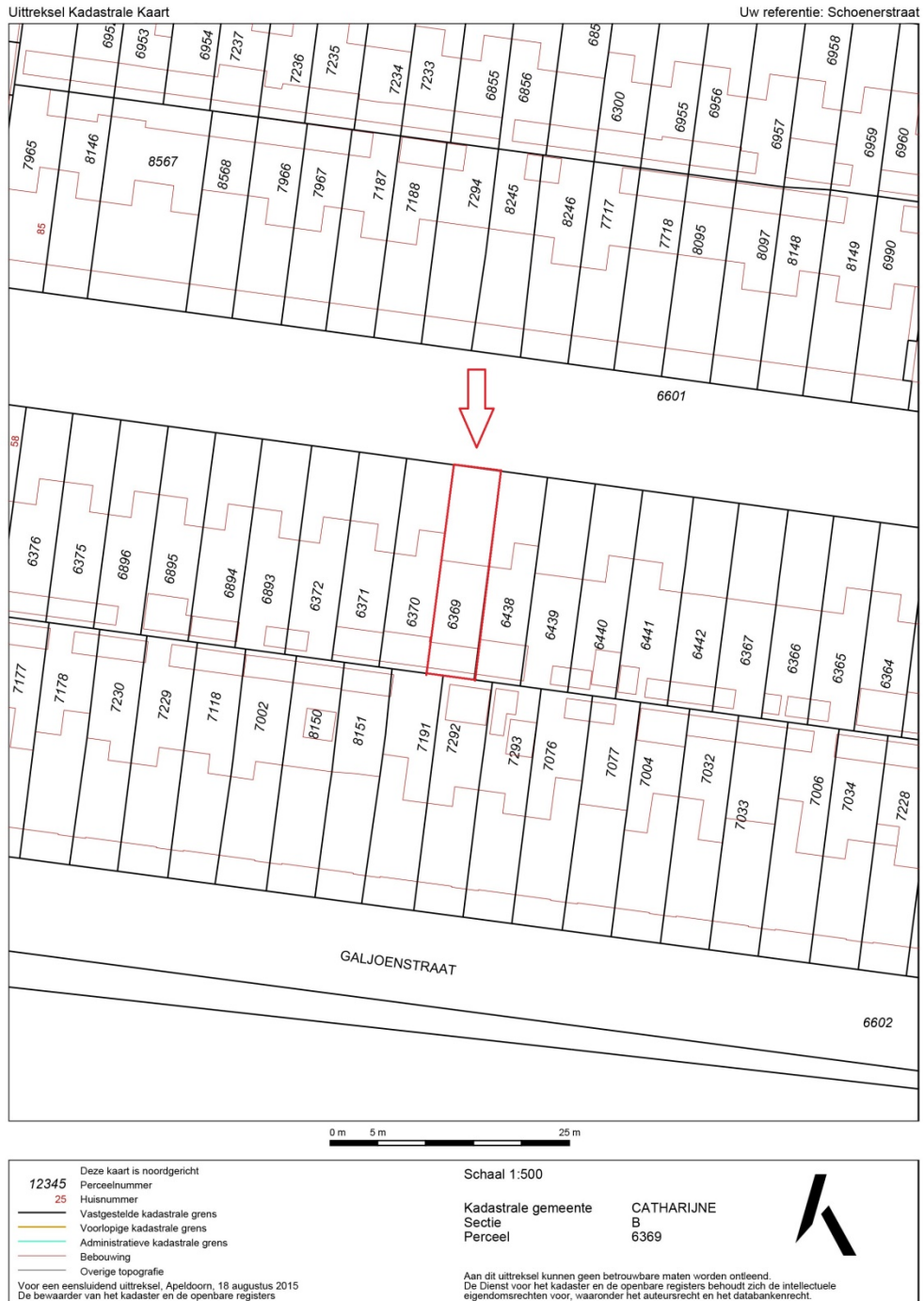

Lijst van zaken

	Blijft achter	Gaat mee	Kan worden overgenomen	n.v.t
Tuin				
Tuinaanleg/bestrating/bepanting	<input checked="" type="checkbox"/>	<input type="checkbox"/>	<input type="checkbox"/>	<input type="checkbox"/>
Buitenverlichting	<input checked="" type="checkbox"/>	<input type="checkbox"/>	<input type="checkbox"/>	<input type="checkbox"/>
Tijd- of schemerschakelaar/bewegingsmelder	<input type="checkbox"/>	<input type="checkbox"/>	<input type="checkbox"/>	<input checked="" type="checkbox"/>
Tuinhuis/buitenberging	<input checked="" type="checkbox"/>	<input type="checkbox"/>	<input type="checkbox"/>	<input type="checkbox"/>
Kasten/werkbank in tuinhuis/berging	<input type="checkbox"/>	<input type="checkbox"/>	<input type="checkbox"/>	<input checked="" type="checkbox"/>
(Broei)kas	<input type="checkbox"/>	<input type="checkbox"/>	<input type="checkbox"/>	<input checked="" type="checkbox"/>
Voet droogmolen	<input checked="" type="checkbox"/>	<input type="checkbox"/>	<input type="checkbox"/>	<input type="checkbox"/>
Overige tuin, te weten				
-	<input type="checkbox"/>	<input type="checkbox"/>	<input type="checkbox"/>	<input type="checkbox"/>
-	<input type="checkbox"/>	<input type="checkbox"/>	<input type="checkbox"/>	<input type="checkbox"/>
-	<input type="checkbox"/>	<input type="checkbox"/>	<input type="checkbox"/>	<input type="checkbox"/>

Woning

Vlaggenmast	<input type="checkbox"/>	<input type="checkbox"/>	<input type="checkbox"/>	<input checked="" type="checkbox"/>
Schotel/antenne	<input type="checkbox"/>	<input type="checkbox"/>	<input type="checkbox"/>	<input checked="" type="checkbox"/>
Brievenbus	<input checked="" type="checkbox"/>	<input type="checkbox"/>	<input type="checkbox"/>	<input type="checkbox"/>
(Voordeur)bel	<input checked="" type="checkbox"/>	<input type="checkbox"/>	<input type="checkbox"/>	<input type="checkbox"/>
Alarminstallatie	<input type="checkbox"/>	<input type="checkbox"/>	<input type="checkbox"/>	<input checked="" type="checkbox"/>
Veiligheidssloten en overige inbraakpreventie	<input checked="" type="checkbox"/>	<input type="checkbox"/>	<input type="checkbox"/>	<input type="checkbox"/>
Rookmelders	<input type="checkbox"/>	<input checked="" type="checkbox"/>	<input type="checkbox"/>	<input type="checkbox"/>
Rolluiken/zonwering buiten	<input checked="" type="checkbox"/>	<input type="checkbox"/>	<input type="checkbox"/>	<input type="checkbox"/>
Zonwering binnen	<input checked="" type="checkbox"/>	<input type="checkbox"/>	<input type="checkbox"/>	<input type="checkbox"/>
Vlieghorren	<input type="checkbox"/>	<input type="checkbox"/>	<input type="checkbox"/>	<input checked="" type="checkbox"/>
Raamdecoratie, te weten:				
- gordijnrails	<input checked="" type="checkbox"/>	<input type="checkbox"/>	<input type="checkbox"/>	<input type="checkbox"/>
- gordijnen/vitrages	<input type="checkbox"/>	<input checked="" type="checkbox"/>	<input type="checkbox"/>	<input type="checkbox"/>
- rolgordijnen	<input checked="" type="checkbox"/>	<input type="checkbox"/>	<input type="checkbox"/>	<input type="checkbox"/>
- losse horren/rolgordijnen	<input type="checkbox"/>	<input type="checkbox"/>	<input type="checkbox"/>	<input checked="" type="checkbox"/>
-	<input type="checkbox"/>	<input type="checkbox"/>	<input type="checkbox"/>	<input type="checkbox"/>

Blijft achter	Gaat mee	Kan worden overgenomen	n.v.t
------------------	-------------	---------------------------	-------

Vloerdecoratie, te weten				
- vloerbedekking	<input checked="" type="checkbox"/>	<input type="checkbox"/>	<input type="checkbox"/>	<input type="checkbox"/>
- parketvloer/laminaat	<input checked="" type="checkbox"/>	<input type="checkbox"/>	<input type="checkbox"/>	<input type="checkbox"/>
- plavuizen	<input checked="" type="checkbox"/>	<input type="checkbox"/>	<input type="checkbox"/>	<input type="checkbox"/>
-	<input type="checkbox"/>	<input type="checkbox"/>	<input type="checkbox"/>	<input type="checkbox"/>
Warmwatervoorziening, te weten				
-	<input type="checkbox"/>	<input type="checkbox"/>	<input type="checkbox"/>	<input type="checkbox"/>
-	<input type="checkbox"/>	<input type="checkbox"/>	<input type="checkbox"/>	<input type="checkbox"/>
CV met toebehoren	<input checked="" type="checkbox"/>	<input type="checkbox"/>	<input type="checkbox"/>	<input type="checkbox"/>
Thermostaat	<input checked="" type="checkbox"/>	<input type="checkbox"/>	<input type="checkbox"/>	<input type="checkbox"/>
Mechanische ventilatie/luchtbehandeling	<input type="checkbox"/>	<input type="checkbox"/>	<input type="checkbox"/>	<input checked="" type="checkbox"/>
Airconditioning	<input type="checkbox"/>	<input type="checkbox"/>	<input type="checkbox"/>	<input checked="" type="checkbox"/>
(Voorzet) open haard met toebehoren	<input type="checkbox"/>	<input type="checkbox"/>	<input type="checkbox"/>	<input checked="" type="checkbox"/>
Allesbrander	<input type="checkbox"/>	<input type="checkbox"/>	<input type="checkbox"/>	<input checked="" type="checkbox"/>
Kachels	<input type="checkbox"/>	<input type="checkbox"/>	<input type="checkbox"/>	<input checked="" type="checkbox"/>
Isolatievoorzieningen	<input checked="" type="checkbox"/>	<input type="checkbox"/>	<input type="checkbox"/>	<input type="checkbox"/>
Voorzetramen/radiatorfolie ect, te weten				
-	<input type="checkbox"/>	<input type="checkbox"/>	<input type="checkbox"/>	<input type="checkbox"/>
-	<input type="checkbox"/>	<input type="checkbox"/>	<input type="checkbox"/>	<input type="checkbox"/>
Radiatorafwerking	<input type="checkbox"/>	<input type="checkbox"/>	<input type="checkbox"/>	<input checked="" type="checkbox"/>
Schilderijophangstelsysteem	<input type="checkbox"/>	<input checked="" type="checkbox"/>	<input type="checkbox"/>	<input type="checkbox"/>
Keukenblok met bovenkasten	<input checked="" type="checkbox"/>	<input type="checkbox"/>	<input type="checkbox"/>	<input type="checkbox"/>
Keuken (inbouw)apparatuur, te weten				
-Combi Magnetron	<input checked="" type="checkbox"/>	<input type="checkbox"/>	<input type="checkbox"/>	<input type="checkbox"/>
-Vaatwasser	<input checked="" type="checkbox"/>	<input type="checkbox"/>	<input type="checkbox"/>	<input type="checkbox"/>
-Afzuigkap	<input checked="" type="checkbox"/>	<input type="checkbox"/>	<input type="checkbox"/>	<input type="checkbox"/>
-Koelkast	<input checked="" type="checkbox"/>	<input type="checkbox"/>	<input type="checkbox"/>	<input type="checkbox"/>
-	<input type="checkbox"/>	<input type="checkbox"/>	<input type="checkbox"/>	<input type="checkbox"/>
-	<input type="checkbox"/>	<input type="checkbox"/>	<input type="checkbox"/>	<input type="checkbox"/>
Keukenaccessoires				
-	<input type="checkbox"/>	<input type="checkbox"/>	<input type="checkbox"/>	<input type="checkbox"/>
-	<input type="checkbox"/>	<input type="checkbox"/>	<input type="checkbox"/>	<input type="checkbox"/>
-	<input type="checkbox"/>	<input type="checkbox"/>	<input type="checkbox"/>	<input type="checkbox"/>
Verlichting te weten:				
-	<input type="checkbox"/>	<input type="checkbox"/>	<input type="checkbox"/>	<input type="checkbox"/>
-	<input type="checkbox"/>	<input type="checkbox"/>	<input type="checkbox"/>	<input type="checkbox"/>
-	<input type="checkbox"/>	<input type="checkbox"/>	<input type="checkbox"/>	<input type="checkbox"/>
(Losse) kasten, legplanken, te weten:				
-Kledingkast slaapkamer	<input checked="" type="checkbox"/>	<input type="checkbox"/>	<input type="checkbox"/>	<input type="checkbox"/>
-	<input type="checkbox"/>	<input type="checkbox"/>	<input type="checkbox"/>	<input type="checkbox"/>

Blijft achter	Gaat mee	Kan worden overgenomen	n.v.t
------------------	-------------	---------------------------	-------

Vast bureau	<input type="checkbox"/>	<input type="checkbox"/>	<input type="checkbox"/>	<input checked="" type="checkbox"/>
Spiegelwanden	<input type="checkbox"/>	<input type="checkbox"/>	<input type="checkbox"/>	<input checked="" type="checkbox"/>
Wastafels met accessoires	<input checked="" type="checkbox"/>	<input type="checkbox"/>	<input type="checkbox"/>	<input type="checkbox"/>
Toiletaccessoires				
-	<input type="checkbox"/>	<input type="checkbox"/>	<input type="checkbox"/>	<input type="checkbox"/>
-	<input type="checkbox"/>	<input type="checkbox"/>	<input type="checkbox"/>	<input type="checkbox"/>
-	<input type="checkbox"/>	<input type="checkbox"/>	<input type="checkbox"/>	<input type="checkbox"/>
Badkameraccessoires				
-	<input type="checkbox"/>	<input type="checkbox"/>	<input type="checkbox"/>	<input type="checkbox"/>
-	<input type="checkbox"/>	<input type="checkbox"/>	<input type="checkbox"/>	<input type="checkbox"/>
-	<input type="checkbox"/>	<input type="checkbox"/>	<input type="checkbox"/>	<input type="checkbox"/>
Sauna met toebehoren	<input type="checkbox"/>	<input type="checkbox"/>	<input type="checkbox"/>	<input checked="" type="checkbox"/>
Veiligheidsschakelaar wasautomaat	<input type="checkbox"/>	<input type="checkbox"/>	<input type="checkbox"/>	<input checked="" type="checkbox"/>
Waterslot wasautomaat	<input type="checkbox"/>	<input checked="" type="checkbox"/>	<input type="checkbox"/>	<input type="checkbox"/>

Overig

Zaken die geen eigendom van de verkoper zijn maar waarvan eventuele leasecontracten, huurkoopcontracten of huurcontracten zijn over te nemen, te weten				
-	<input type="checkbox"/>	<input type="checkbox"/>	<input type="checkbox"/>	<input type="checkbox"/>
-	<input type="checkbox"/>	<input type="checkbox"/>	<input type="checkbox"/>	<input type="checkbox"/>
-	<input type="checkbox"/>	<input type="checkbox"/>	<input type="checkbox"/>	<input type="checkbox"/>

Overige, te weten				
-	<input type="checkbox"/>	<input type="checkbox"/>	<input type="checkbox"/>	<input type="checkbox"/>
-	<input type="checkbox"/>	<input type="checkbox"/>	<input type="checkbox"/>	<input type="checkbox"/>
-	<input type="checkbox"/>	<input type="checkbox"/>	<input type="checkbox"/>	<input type="checkbox"/>
-	<input type="checkbox"/>	<input type="checkbox"/>	<input type="checkbox"/>	<input type="checkbox"/>
-	<input type="checkbox"/>	<input type="checkbox"/>	<input type="checkbox"/>	<input type="checkbox"/>
-	<input type="checkbox"/>	<input type="checkbox"/>	<input type="checkbox"/>	<input type="checkbox"/>
-	<input type="checkbox"/>	<input type="checkbox"/>	<input type="checkbox"/>	<input type="checkbox"/>

VOORWAARDEN BIJ KOOP VAN EEN APPARTEMENT EN/OF WONING

De koopakte is gebaseerd op het meest recente model koopovereenkomst, welke is vastgesteld door de Nederlandse Vereniging van Makelaars in onroerende goederen en vastgoeddeskundigen NVM, Consumentenbond en derden.

Notaris: Koper heeft het recht binnen twee weken zelf een notaris aan te wijzen die de overdracht (akte van levering) zal verzorgen. Indien koper binnen genoemde termijn geen keuze heeft gemaakt zal verkoper zelf de notaris aanwijzen. Indien de koper een Notaris buiten de betreffende gemeente heeft verkozen en de verkoper wenst een notariële volmacht voor de akte van levering, dan zijn de eventuele kosten hiervan voor rekening van de koper.
Indien de kosten die door de notaris in rekening worden gebracht en die verband houden met de aflossing van overbruggingsleningen en/of aflossing en doorhaling van verkopers hypothe(e)k(en) die op het verkochte rust(en) inclusief telefonische overboekingen meer bedragen dan €200,00 inclusief BTW per akte van gedeeltelijke of gehele doorhaling dan zal de koper dit meerdere voor zijn rekening nemen. Ook extra kosten zoals administratiekosten, kantoorkosten, beheerkosten, e.d. ter zake van de levering zal de notaris op de afrekening direct doorberekenen aan de koper.

Voorbehouden: Indien het verkrijgen van een hypotheek als voorwaarde bedongen wordt bij de overeenkomst zal hieraan een termijn van maximaal 5 weken verbonden worden. Indien een bouwkundige keuring als voorwaarde wordt bedongen bij de overeenkomst zal de navolgende clause worden opgenomen:
" Deze overeenkomst kan door koper worden ontbonden indien uiterlijk op (datum), koper door middel van een rapport van een bouwtechnokeuring van een erkend bouw bureau aantoont, dat er sprake is van ernstige gebreken van constructieve aard en of de kosten voor direct noodzakelijk te verhelpen achterstallig onderhoud een bedrag van €*** exclusief btw te boven gaat. Het achterstallig onderhoud en/of gebreken die tijdens de bezichtigingen redelijkerwijs zichtbaar waren danwel gemeld zijn voor het tot stand komen van deze overeenkomst vallen hier buiten. Partijen verplichten zich over en weer aan het laten uitvoeren van de hierboven bedoelde keuring mee te werken."

Waarborgsom: Uiterlijk 6 weken na de mondelinge overeenstemming is koper verplicht bij de notaris bankgarantie af te geven ten bedrage van 10% van de koopsom of een waarborgsom voor hetzelfde bedrag te storten.

Ouderdomsclausule: Het is koper bekend dat als de onroerende zaak meer dan 15 jaar oud is, wat betekent dat de eisen die aan de bouwkwaliteit gesteld mogen worden aanzienlijk lager liggen dan bij nieuwe woningen. In afwijking van artikel 5.3 van deze koopakte en artikel 7:17 lid 1 en 2 BW komt het geheel of ten dele ontbreken van een of meer eigenschappen van de onroerende zaak voor normaal en bijzonder gebruik en het eventueel anderszins niet-beantwoorden van de zaak aan de overeenkomst voor rekening en risico van koper, zulks onverminderd de verplichting van verkoper om koper op de hoogte te stellen van gebreken waarvan hij behoort te weten dat ze voor koper van belang zijn en waarvan hij weet of vermoedt te weten dat koper ze niet kent. Anderzijds moet koper bij twijfel vragen stellen en/of zelf onderzoek (laten) verrichten.

Asbest: Tot 1993 is asbest een toegepast materiaal in bouwstoffen in de woningbouw in Nederland. Bij verkoop van een van onze woningen zullen wij u attenderen op de aangetroffen asbest. Ondanks onze zorgvuldige werkwijze is het altijd mogelijk dat in huizen/appartementen gebouwd/verbouwd in de periode vóór 1993 asbesthoudende materialen verwerkt zijn die door ons niet te constateren zijn. In de voorkomende gevallen zal in de overeenkomst hiervoor een bepaling worden opgenomen.

Deze informatiebrochure is door Kraaijkamp Makelaars met de uiterste zorg samengesteld, echter aan eventuele onvolkomenheden of onjuistheden kunnen geen rechten worden ontleend. De gestelde vraagprijs is slechts een uitnodiging tot het doen van een bod.

Voor meer informatie of het maken van een bezichtigingsafspraak kun je contact met ons opnemen.

Kraaijkamp Makelaars
Pablo Nerudastraat 27
3573 BR Utrecht

T: 030-879 77 70

I: KraaijkampMakelaars.nl

E: info@KraaijkampMakelaars.nl